

RELATÓRIO FOTOGRÁFICO 5ª MEDIÇÃO – REFORMA DE POSTO DE SAÚDE DE ALAGOINHAS NO MUNICÍPIO DE SANTALUZ/BAHIA.

DATA	MUNICÍPIO	EMPREENDIMENTO
27/01/2025	Santaluz	Reforma de posto de saúde de Alagoinhas no município de santaluz/bahia.



Foto 01 - REVESTIMENTO CERÂMICO PARA PISO COM PLACAS TIPO ESMALTADA EXTRA DE DIMENSÕES 45X45 CM APLICADA EM AMBIENTES DE ÁREA MAIOR QUE 10 M2. AF_06/2014



Franklin de J. S. Senna
Engenheiro Civil
CREA 051888554-2

Antonio Soares Cordeiro Neto
Engenheiro Civil
CREA 051888554-2

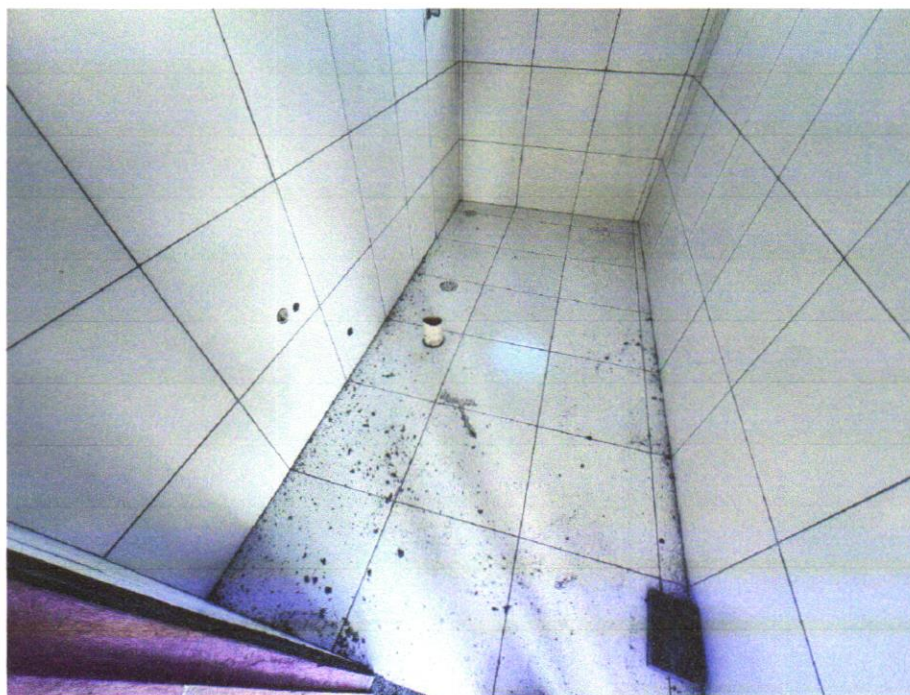
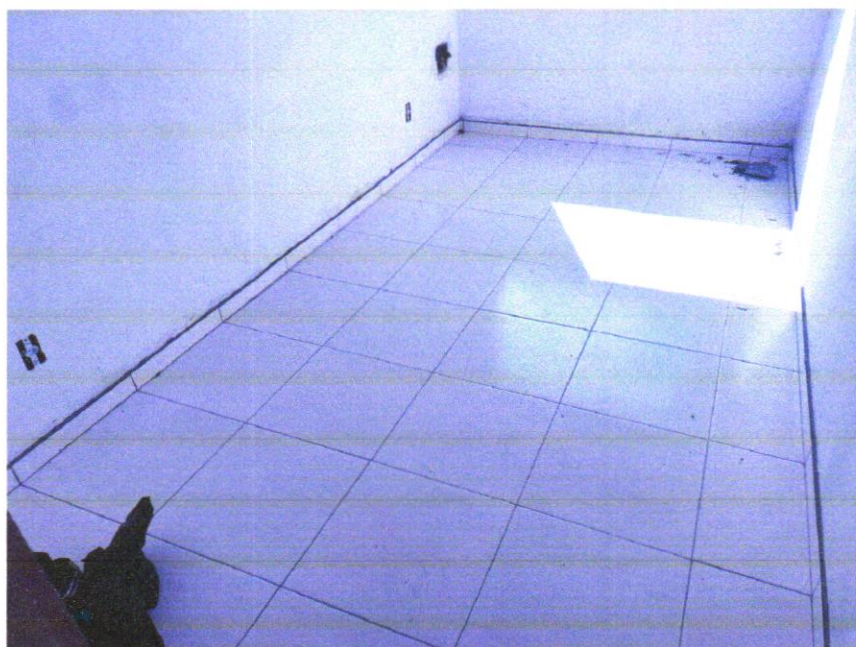

Foto 02 – REVESTIMENTO CERÂMICO PARA PISO COM PLACAS TIPO ESMALTADA EXTRA DE DIMENSÕES 45X45 CM APLICADA EM AMBIENTES DE ÁREA MAIOR QUE 10 M2. AF_06/2014

DATA	MUNICIPIO	EMPREENDIMENTO
27/01/2025	Santaluz	Reforma de posto de saúde de Alagoinhas no município de santaluz/bahia.



Foto 03 – PINTURA



Foto 04 - PINTURA

Antonio Soares Cordeiro Neto
 Engenheiro Civil
 CREA + 051888554-2

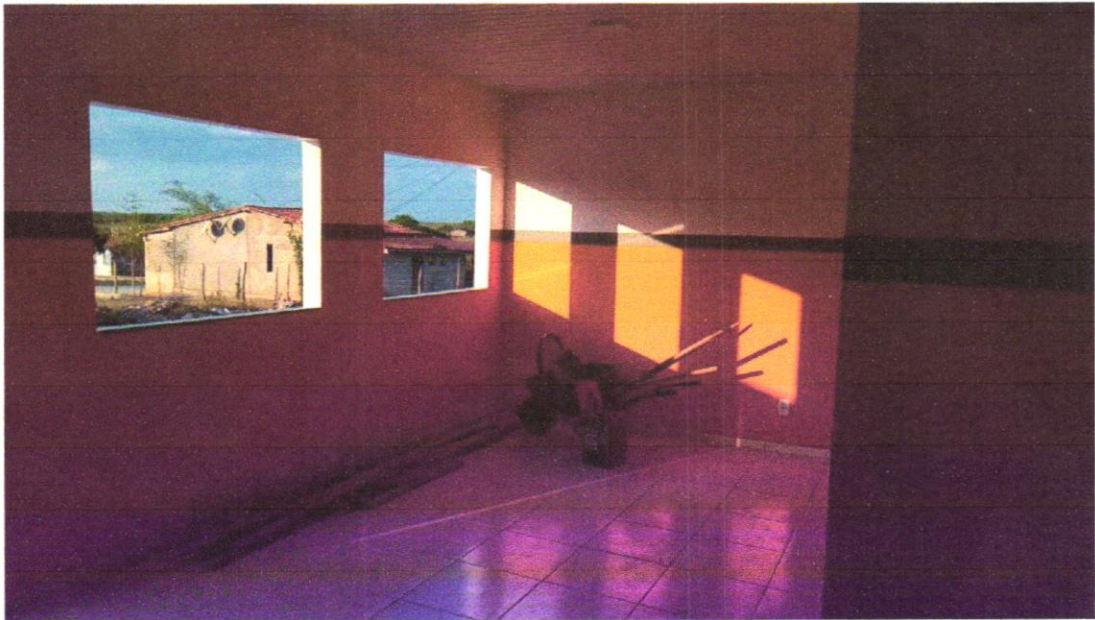

Franklin de J. F. F. F. F.
 Engenheiro C^o
 CREA + 051888554-2

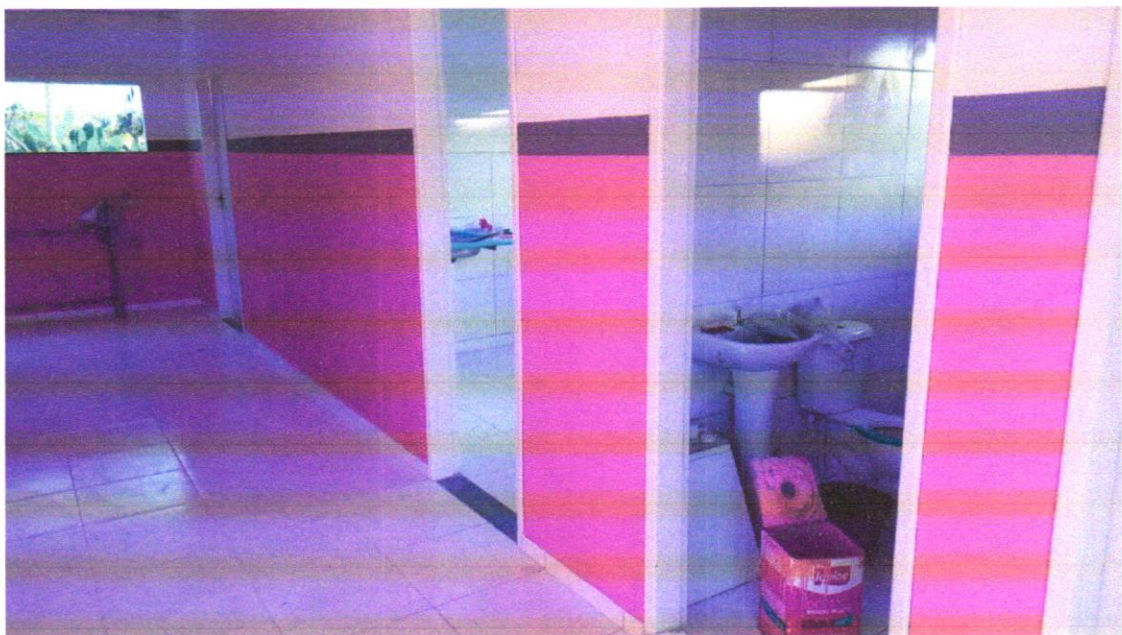
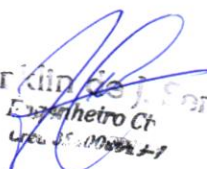

DATA	MUNICIPIO	EMPREENDIMENTO
27/01/2025	Santaluz	Reforma de posto de saúde de Alagoinhas no municipio de santaluz/bahia.

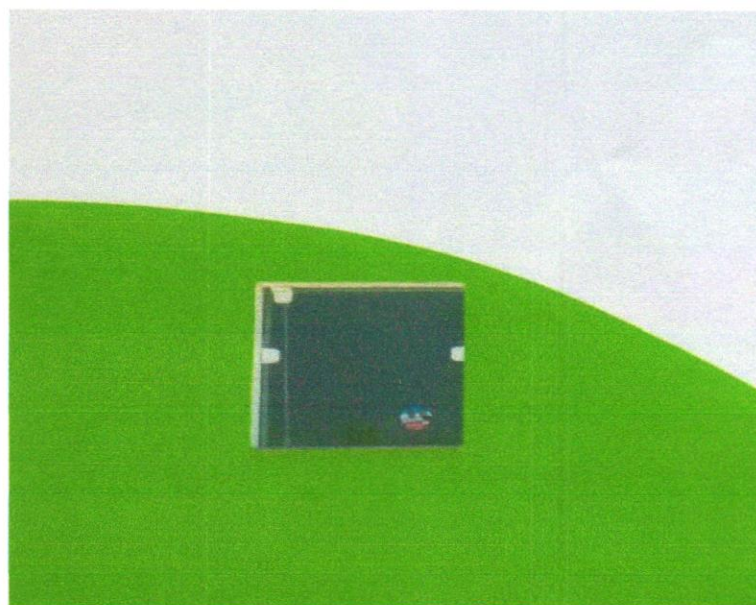

Foto 07 –REVESTIMENTO CERÂMICO PARA PAREDES INTERNAS COM PLACAS TIPO ESMALTADA EXTRA DE DIMENSÕES 33X45CM APLICADAS EM AMBIENTES DE ÁREA MAIOR QUE 5M2 A MEIA ALTURA DAS PAREDES. AF_06/

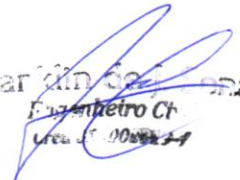

 Antonio Soares Cordeiro Neto
 Engenheiro Civil
 CREA nº 051888554-2

 Antonio Soares Cordeiro Neto
 Engenheiro Civil
 CREA nº 051888554-2



Foto 08 -PEITORIL LINEAR EM GRANITO OU MÁRMORE, L = 15CM, COMPRIMENTO DE ATÉ 2M, ASSENTADO COM ARGAMASSA 1:6 COM ADITIVO. AF_

DATA	MUNICÍPIO	EMPREENDIMENTO
27/01/2025	Santaluz	Reforma de posto de saúde de Alagoinhas no município de santaluz/bahia.



Foto 05 –REVESTIMENTO CERÂMICO PARA PAREDES INTERNAS COM PLACAS TIPO ESMALTADA EXTRA DE DIMENSÕES 33X45CM APLICADAS EM AMBIENTES DE ÁREA MAIOR QUE 5M2 A MEIA ALTURA DAS PAREDES. AF_06/



Franklin de J. Sousa
Engenheiro Civil
CREA 05/10088-4

Antonio Soares Cordeiro Neto
Engenheiro Civil
CREA 05/051888554-2

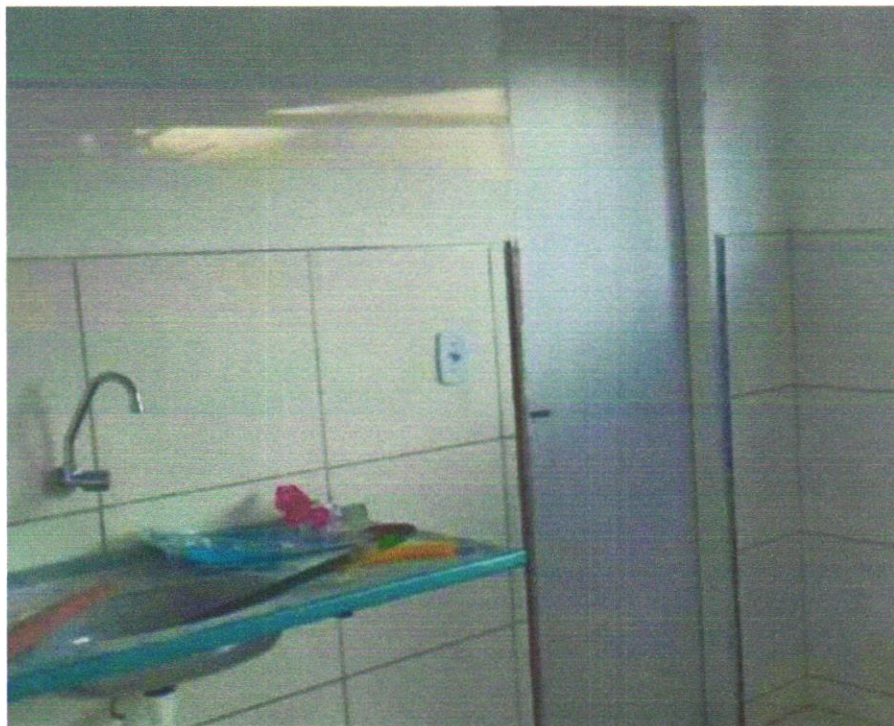
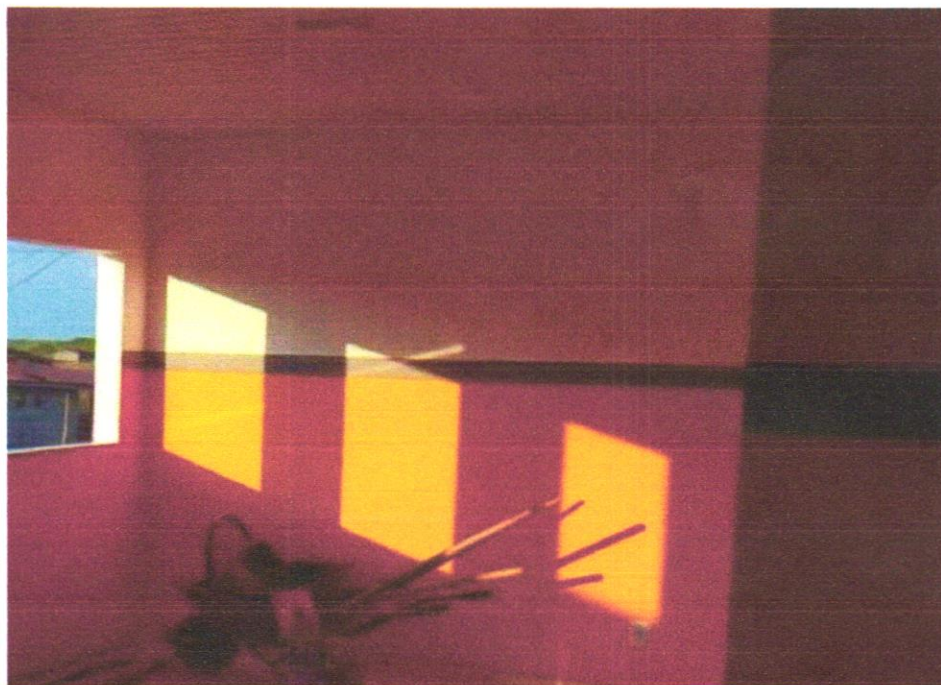

Foto 06 -APLICAÇÃO MANUAL DE PINTURA COM TINTA LÁTEX ACRÍLICA EM PAREDES, DUAS DEMÃOS. AF_06/2014